

泉州市泉港区人民政府文件

泉港政综〔2026〕30号

泉州市泉港区人民政府关于同意延展肖厝村等 8个单位水域滩涂养殖证使用期限的批复

泉港区农业农村和水务局：

《泉港区农业农村和水务局关于延展肖厝村等8个单位水域滩涂养殖证使用期限的请示》（泉港农渔〔2026〕3号）收悉。经研究，同意延展肖厝村等8个单位水域滩涂养殖证使用期限至2027年3月31日止。具体位置见附图，具体养殖单位情况见附表。请你局依法给予办理水域滩涂养殖证延展期限相关手续。

此复。

附件：1. 水域滩涂养殖证登记花名册

2. 养殖水域滩涂界至图

3. 泉港区海水养殖水域滩涂规划图（2018-2030年）

泉州市泉港区人民政府

2026年4月10日

（此件主动公开）

水域滩涂养殖证登记花名册

| 序号 | 使用单位 或个人 | 养殖 方式 | 坐落 位置 | 养殖 期限 | 养殖面积 (公顷) | 经纬度 (四至) | 备注 |
|----|-----------------------|----------|-------------------|---------------------|--------------|--|---|
| 1 | 泉港区南埔 镇肖厝村民 委员会 | 浅海 养殖 | 泉港区 南埔镇 肖厝村 | 2027年 3月31 日止 | 87.7 | 东至 25° 11' 31.46" N 118° 59' 14.20" E 西至 25° 11' 21.81" N 118° 58' 37.38" E 南至 25° 11' 08.46" N 118° 59' 11.37" E 北至 25° 12' 11.78" N 118° 59' 05.90" E | 所有坐标点: J1、25° 11' 45.50" N 118° 58' 49.87" E J2、25° 11' 48.10" N 118° 58' 51.24" E J3、25° 11' 50.49" N 118° 58' 52.50" E J4、25° 11' 57.76" N 118° 58' 56.35" E J5、25° 12' 03.43" N 118° 58' 59.33" E J6、25° 12' 11.78" N 118° 59' 05.90" E J7、25° 12' 03.75" N 118° 59' 07.40" E J8、25° 11' 54.79" N 118° 59' 09.06" E J9、25° 11' 48.81" N 118° 59' 10.16" E J10、25° 11' 48.13" N 118° 59' 10.30" E J11、25° 11' 42.55" N 118° 59' 11.60" E J12、25° 11' 36.22" N 118° 59' 13.08" E J13、25° 11' 31.46" N 118° 59' 14.20" E J14、25° 11' 26.83" N 118° 59' 13.88" E J15、25° 11' 22.81" N 118° 59' 13.59" E J16、25° 11' 17.31" N 118° 59' 13.21" E J17、25° 11' 12.32" N 118° 59' 12.84" E J18、25° 11' 08.46" N 118° 59' 11.37" E J19、25° 11' 08.29" N 118° 58' 45.79" E J20、25° 11' 21.82" N 118° 58' 44.56" E J21、25° 11' 21.77" N 118° 58' 44.60" E J22、25° 11' 21.81" N 118° 58' 37.38" E J23、25° 11' 26.77" N 118° 58' 39.99" E J24、25° 11' 31.42" N 118° 58' 42.44" E J25、25° 11' 34.89" N 118° 58' 44.26" E J26、25° 11' 40.04" N 118° 58' 46.98" E |

| 序号 | 使用单位 或个人 | 养殖 方式 | 坐落 位置 | 养殖 期限 | 养殖面积 (公顷) | 经纬度 (四至) | 备注 |
|----|-----------------------|----------|-------------------|---------------------|--------------|--|---|
| 2 | 泉港区南埔 镇惠屿村民 委员会 | 浅海 养殖 | 泉港区 南埔镇 惠屿村 | 2027年 3月31 日止 | 353.1 | 东至 25° 11' 15.10" N 119° 00' 09.13" E 西至 25° 10' 20.28" N 118° 59' 10.35" E 南至 25° 08' 30.67" N 118° 59' 57.91" E 北至 25° 12' 10.29" N 118° 59' 13.91" E | 所有坐标点: J1、25° 10' 46.66" N 118° 59' 13.08" E J2、25° 11' 21.67" N 118° 59' 28.58" E J3、25° 12' 06.32" N 118° 59' 15.92" E J4、25° 12' 10.29" N 118° 59' 13.91" E J5、25° 12' 10.38" N 118° 59' 14.08" E J6、25° 11' 45.57" N 118° 59' 45.21" E J7、25° 11' 45.38" N 118° 59' 45.42" E J8、25° 11' 25.77" N 119° 00' 03.61" E J9、25° 11' 15.10" N 119° 00' 09.13" E J10、25° 10' 30.24" N 119° 00' 06.07" E J11、25° 10' 31.81" N 118° 59' 34.44" E J12、25° 09' 32.94" N 118° 59' 31.39" E J13、25° 09' 31.21" N 119° 00' 02.03" E J14、25° 09' 31.21" N 119° 00' 02.04" E J15、25° 08' 30.67" N 118° 59' 57.91" E J16、25° 08' 45.93" N 118° 59' 45.03" E J17、25° 09' 59.43" N 118° 59' 14.97" E J18、25° 10' 20.28" N 118° 59' 10.35" E |

| 序号 | 使用单位 或个人 | 养殖 方式 | 坐落 位置 | 养殖 期限 | 养殖面积 (公顷) | 经纬度 (四至) | 备注 | |
|----|-----------------------|--------------------------------|-------------------------|---------------------|--------------|----------|--|---------------------------------------|
| 3 | 泉港区峰尾 镇诚峰村民 委员会 | 浅海 养殖 | 泉港区 峰尾镇 诚峰村 | 2027年 3月31 日止 | 274.0 | 东至 | 所有坐标点: J1、25° 08' 48.73" N 118° 58' 19.52" E J2、25° 08' 48.63" N 118° 58' 57.41" E J3、25° 07' 28.04" N 118° 58' 23.33" E J4、25° 07' 55.39" N 118° 57' 51.91" E J5、25° 07' 50.83" N 118° 57' 47.87" E J6、25° 07' 23.39" N 118° 58' 20.55" E J7、25° 07' 15.24" N 118° 58' 14.40" E J8、25° 07' 42.68" N 118° 57' 41.72" E | |
| | | | | | | 西至 | | 25° 07' 42.68" N 118° 57' 41.72" E |
| | | | | | | 南至 | | 25° 07' 15.24" N 118° 58' 14.40" E |
| | | | | | | 北至 | | 25° 08' 48.73" N 118° 58' 19.52" E |
| 4 | 泉港区峰尾 镇前亭村民 委员会 | 浅海藻 类养殖 区、深 水增养 殖区 | 泉港区 峰尾镇 前亭村 海域 | 2027年 3月31 日止 | 224.4 | 东至 | 所有坐标点: 1、25° 06' 12.70" N 118° 57' 12.75" E 2、25° 06' 24.08" N 118° 57' 31.69" E 3、25° 05' 49.88" N 118° 57' 54.93" E 4、25° 05' 35.95" N 118° 57' 30.31" E 5、25° 05' 04.28" N 118° 57' 30.08" E 6、25° 05' 21.90" N 118° 58' 09.46" E 7、25° 04' 53.09" N 118° 58' 28.51" E 8、25° 04' 33.07" N 118° 57' 43.75" E | |
| | | | | | | 西至 | | 25° 06' 12.70" N 118° 57' 12.75" E |
| | | | | | | 南至 | | 25° 04' 33.07" N 118° 57' 43.75" E |
| | | | | | | 北至 | | 25° 06' 24.08" N 118° 57' 31.69" E |

| 序号 | 使用单位 或个人 | 养殖 方式 | 坐落 位置 | 养殖 期限 | 养殖面积 (公顷) | 经纬度 (四至) | 备注 |
|----|------------------------|-------------------------------|-------------------|---------------------------------------|--------------|----------|---|
| 5 | 泉州市泉港 区金厝养殖 有限公司 | 粗放型 养殖、 高位地 膜池 精养 | 泉港区 后龙镇 后垵村 | 2027年 3月31 日止 | 62.3908 | 东至 | 所有坐标点: J1, 118° 57' 14.89" E 25° 09' 36.94" E J2, 118° 57' 15.68" E 25° 09' 37.44" E J3, 118° 57' 15.30" E 25° 09' 37.91" E J4, 118° 57' 17.62" E 25° 09' 39.48" E J5, 118° 57' 17.46" E 25° 09' 41.05" E J6, 25° 09' 48.42" E 25° 09' 48.42" E J7, 118° 57' 18.00" E 25° 09' 49.29" E J8, 118° 57' 20.29" E 25° 09' 52.21" E J9, 118° 57' 21.22" E 25° 09' 51.67" E J10, 118° 57' 22.55" E 25° 09' 52.65" E J11, 118° 57' 23.14" E 25° 09' 52.33" E J12, 118° 57' 25.44" E 25° 09' 54.18" E J13, 118° 57' 27.47" E 25° 09' 55.94" E J14, 118° 57' 29.25" E 25° 09' 57.14" E J15, 118° 57' 32.69" E 25° 09' 57.03" E J16, 118° 57' 36.40" E 25° 09' 56.85" E J17, 118° 57' 36.48" E 25° 09' 57.26" E J18, 118° 57' 49.52" E 25° 09' 56.75" E J19, 118° 57' 51.57" N 25° 09' 55.65" E J20, 118° 57' 52.17" N 25° 09' 54.77" E J21, 118° 57' 53.81" N 25° 09' 53.83" E J22, 118° 57' 53.24" N 25° 09' 51.26" E J23, 118° 57' 42.31" N 25° 09' 36.09" E J24, 118° 57' 33.44" N 25° 09' 31.82" E J25, 118° 57' 28.08" N 25° 09' 29.55" E J26, 118° 57' 26.49" N 25° 09' 28.69" E J27, 118° 57' 25.37" N 25° 09' 28.52" E J28, 118° 57' 23.27" N 25° 09' 28.68" E J29, 118° 57' 22.90" N 25° 09' 28.77" E J30, 118° 57' 22.55" N 25° 09' 29.09" E J31, 118° 57' 22.22" N 25° 09' 30.00" E J32, 118° 57' 21.20" N 25° 09' 30.65" E J33, 118° 57' 20.86" N 25° 09' 30.34" E J34, 118° 57' 20.33" N 25° 09' 30.61" E J35, 118° 57' 20.36" N 25° 09' 31.43" E J36, 118° 57' 18.82" N 25° 09' 33.53" E J37, 118° 57' 17.83" N 25° 09' 33.03" E |
| | | | | | | 西至 | 25° 09' 49.29" N 118° 57' 18.00" E |
| | | | | | | 南至 | 25° 09' 31.82" N 118° 57' 33.44" E |
| | | | 北至 | 25° 09' 57.14" N 118° 57' 29.25" E | | | |

| 序号 | 使用单位 或个人 | 养殖 方式 | 坐落 位置 | 养殖 期限 | 养殖面积 (公顷) | 经纬度 (四至) | 备注 |
|----|-----------------------|----------|--------------------|---------------------|--------------|---|--|
| 6 | 福建省海福 水产养殖有 限公司 | 池塘 养殖 | 泉港区 界山镇 潘南盐场 | 2027年 3月31 日止 | 23.7 | 东至 25° 14' 10.902501" N 118° 53' 26.707876" E | 所有坐标点: 1、25° 14' 29.831670" N 118° 53' 09.230281" E 2、25° 14' 32.286621" N 118° 53' 21.505721" E 3、25° 14' 10.902501" N 118° 53' 26.707876" E 4、25° 14' 08.512163" N 118° 53' 14.395289" E |
| | | | | | | 西至 25° 14' 29.831670" N 118° 53' 09.230281" E | |
| | | | | | | 南至 25° 14' 08.512163" N 118° 53' 14.395289" E | |
| | | | | | | 北至 25° 14' 32.286621" N 118° 53' 21.505721" E | |
| 7 | 福建省海福 水产养殖有 限公司 | 池塘 养殖 | 泉港区 界山镇 潘南盐场 | 2027年 3月31 日止 | 29.4 | 东至 25° 14' 06.333654" N 118° 53' 14.768550" E | 所有坐标点: 1、25° 14' 28.545199" N 118° 53' 00.377801" E 2、25° 14' 30.192580" N 118° 53' 09.053643" E 3、25° 14' 06.333654" N 118° 53' 14.768550" E 4、25° 14' 04.940449" N 118° 53' 07.763800" E 5、25° 14' 03.181181" N 118° 52' 58.335650" E 6、25° 14' 02.197711" N 118° 52' 52.979277" E 7、25° 14' 03.955889" N 118° 52' 52.764198" E 8、25° 14' 11.189591" N 118° 52' 50.906854" E 9、25° 14' 13.805149" N 118° 53' 03.729085" E |
| | | | | | | 西至 25° 14' 11.189591" N 118° 52' 50.906854" E | |
| | | | | | | 南至 25° 14' 02.197711" N 118° 52' 52.979277" E | |
| | | | | | | 北至 25° 14' 30.192580" N 118° 53' 09.053643" E | |
| 8 | 福建省海福 水产养殖有 限公司 | 池塘 养殖 | 泉港区 界山镇 潘南盐场 | 2027年 3月31 日止 | 13.9 | 东至 25° 14' 12.320181" N 118° 53' 45.138323" E | 所有坐标点: 10、25° 14' 17.981690" N 118° 53' 25.593951" E 11、25° 14' 21.168950" N 118° 53' 41.679047" E 12、25° 14' 20.806258" N 118° 53' 42.804993" E 13、25° 14' 12.320181" N 118° 53' 45.138323" E 14、25° 14' 12.477255" N 118° 53' 44.294599" E 16、25° 14' 09.271242" N 118° 53' 29.539738" E 16、25° 14' 08.894724" N 118° 53' 27.646278" E |
| | | | | | | 西至 25° 14' 17.981690" N 118° 53' 25.593951" E | |
| | | | | | | 南至 25° 14' 08.894724" N 118° 53' 27.646278" E | |
| | | | | | | 北至 25° 14' 21.168950" N 118° 53' 41.679047" E | |

泉港区南埔镇肖厝村民委员会养殖水域滩涂界至图

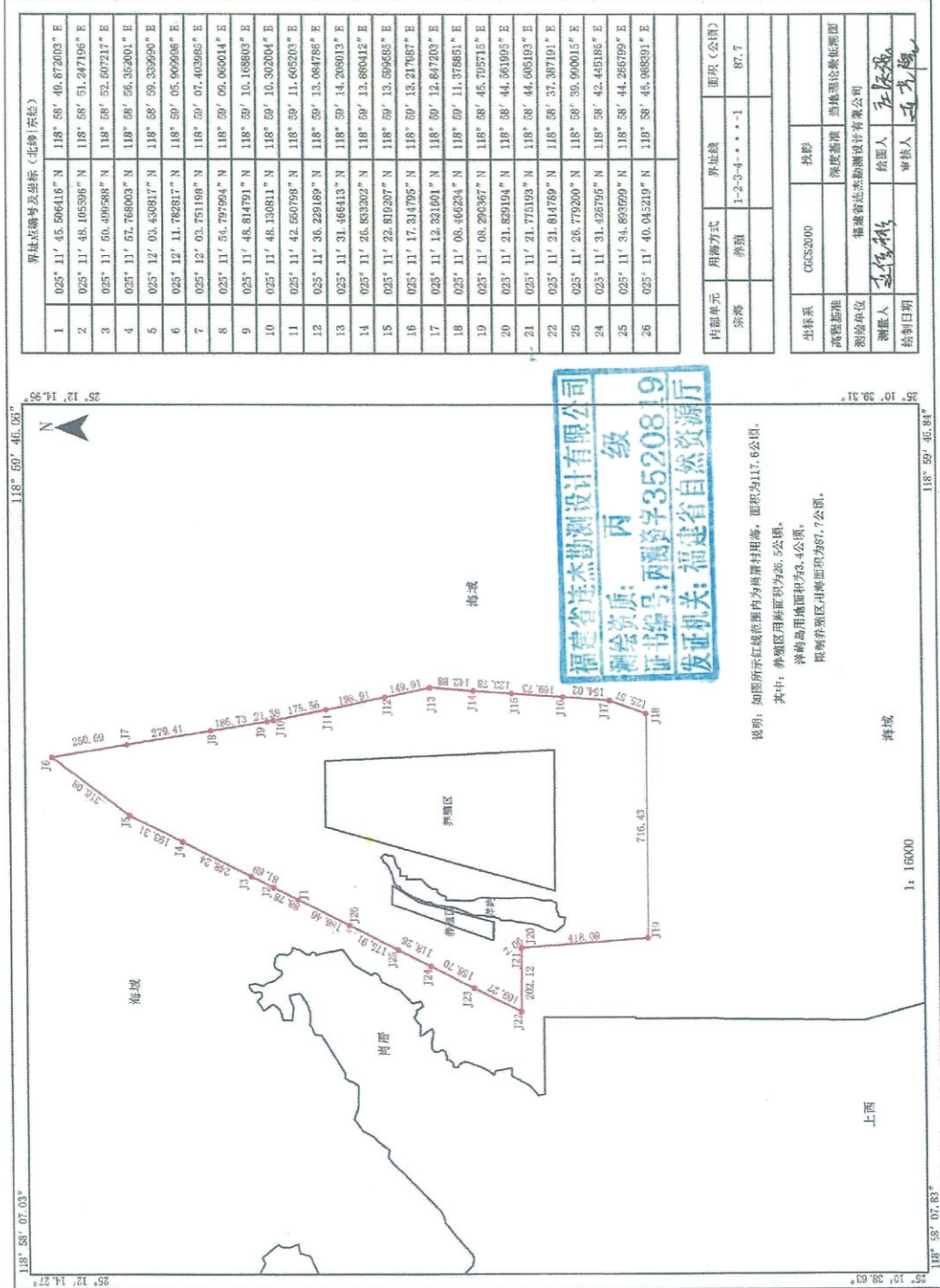

| 界址点编号及坐标（北纳东起） | |
|----------------|---|
| 1 | 025° 11' 45.506116" N 118° 58' 46.872003" E |
| 2 | 025° 11' 48.105596" N 118° 58' 51.247195" E |
| 3 | 025° 11' 50.499588" N 118° 58' 52.607217" E |
| 4 | 025° 11' 52.766003" N 118° 58' 56.352001" E |
| 5 | 025° 12' 03.430817" N 118° 58' 59.339690" E |
| 6 | 025° 12' 11.782817" N 118° 59' 05.969608" E |
| 7 | 025° 12' 03.751168" N 118° 59' 07.403985" E |
| 8 | 025° 11' 54.797994" N 118° 59' 09.060014" E |
| 9 | 025° 11' 48.814791" N 118° 59' 10.168603" E |
| 10 | 025° 11' 48.130811" N 118° 59' 10.302004" E |
| 11 | 025° 11' 42.560799" N 118° 59' 11.605203" E |
| 12 | 025° 11' 36.229169" N 118° 59' 13.084788" E |
| 13 | 025° 11' 31.466413" N 118° 59' 14.209013" E |
| 14 | 025° 11' 26.832802" N 118° 59' 13.886412" E |
| 15 | 025° 11' 22.819207" N 118° 59' 13.599605" E |
| 16 | 025° 11' 17.314795" N 118° 59' 13.217687" E |
| 17 | 025° 11' 12.821901" N 118° 59' 12.847203" E |
| 18 | 025° 11' 08.466234" N 118° 59' 11.378651" E |
| 19 | 025° 11' 08.290367" N 118° 58' 45.705713" E |
| 20 | 025° 11' 21.829194" N 118° 58' 44.561995" E |
| 21 | 025° 11' 21.775193" N 118° 58' 44.605193" E |
| 22 | 025° 11' 21.814789" N 118° 58' 37.387191" E |
| 23 | 025° 11' 26.779200" N 118° 58' 39.900015" E |
| 24 | 025° 11' 31.426795" N 118° 58' 42.445185" E |
| 25 | 025° 11' 34.892899" N 118° 58' 44.265799" E |
| 26 | 025° 11' 40.045219" N 118° 58' 45.988391" E |

| | | |
|------|---------------|--------|
| 内部单元 | 界址线 | 面积(公顷) |
| 养殖 | 1-2-3-4-...-1 | 87.7 |

| | | | |
|------|---------------|----------|-----|
| 坐标系 | CGCS2000 | 投影 | |
| 高程基准 | 国家基准 | 当地理论最低潮面 | |
| 测图单位 | 福建省连杰勘测设计有限公司 | | |
| 测图人 | 庄保松 | 绘图人 | 庄保松 |
| 绘制日期 | | | |

泉港区峰尾镇诚峰村民委员会养殖水域滩涂界至图

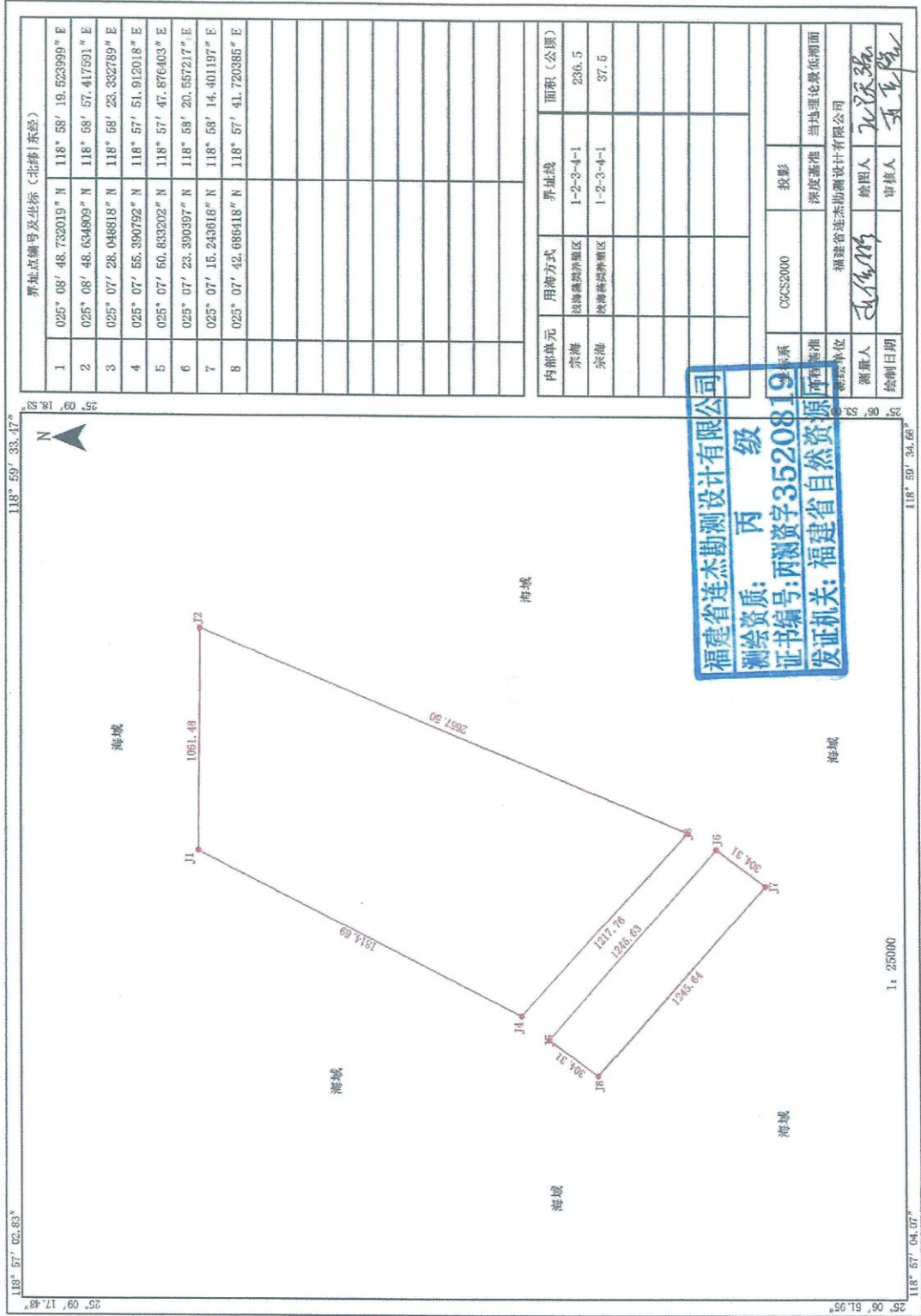

| 界址点编号及坐标 (北纬 东经) | | | |
|--------------------|-----------------------|-----------------------|--|
| 1 | 025° 08' 48.732019" N | 118° 58' 19.523999" E | |
| 2 | 025° 08' 48.634809" N | 118° 08' 57.417591" E | |
| 3 | 025° 07' 28.048818" N | 118° 56' 23.332769" E | |
| 4 | 025° 07' 55.390792" N | 118° 57' 51.912018" E | |
| 5 | 025° 07' 50.833202" N | 118° 57' 47.876403" E | |
| 6 | 025° 07' 23.390397" N | 118° 58' 20.557217" E | |
| 7 | 025° 07' 15.243618" N | 118° 58' 14.401197" E | |
| 8 | 025° 07' 42.686418" N | 118° 57' 41.720385" E | |

| 内部单元 | 用海方式 | 界址线 | 面积 (公顷) |
|------|---------|-----------|---------|
| 宗海 | 投锚养殖养殖区 | 1-2-3-4-1 | 236.5 |
| 宗海 | 投锚养殖养殖区 | 1-2-3-4-1 | 37.5 |

| | | |
|---------------|----------|---------------|
| CGCS2000 | 投影 | 当地理论最低潮面 |
| 福建省连杰勘测设计有限公司 | 深度基准 | 福建省连杰勘测设计有限公司 |
| 测重人: 王任彬 | 绘图人: 王任彬 | 审核人: 王任彬 |
| 制图日期 | | |

福建省连杰勘测设计有限公司
 测绘资质: 丙 级
 证书编号: 丙测资字3520819
 发证机关: 福建省自然资源厅

泉港区峰尾镇前亭村民委员会养殖水域滩涂界至图

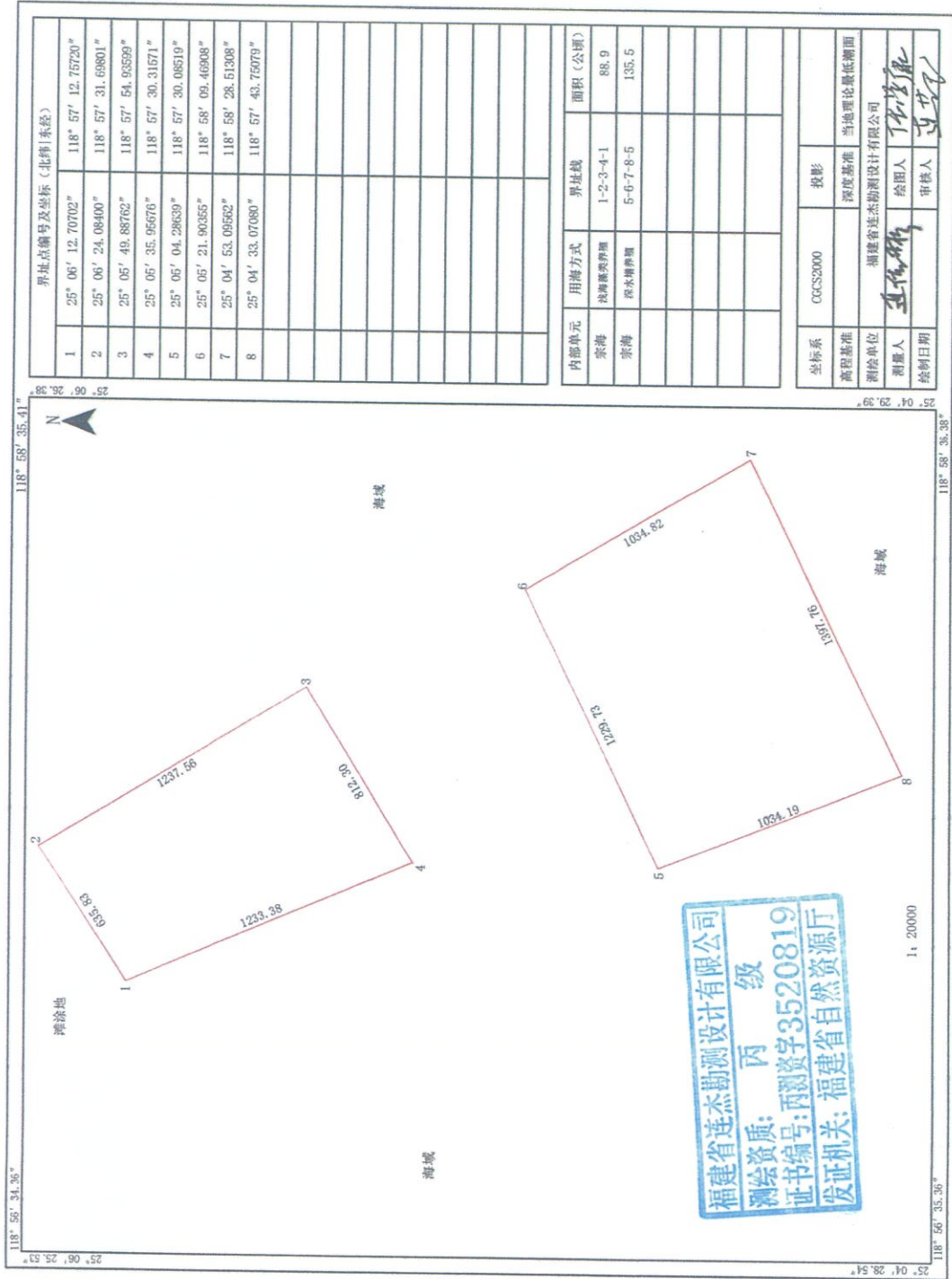

泉港区金厝养殖有限公司养殖水域滩涂界至图

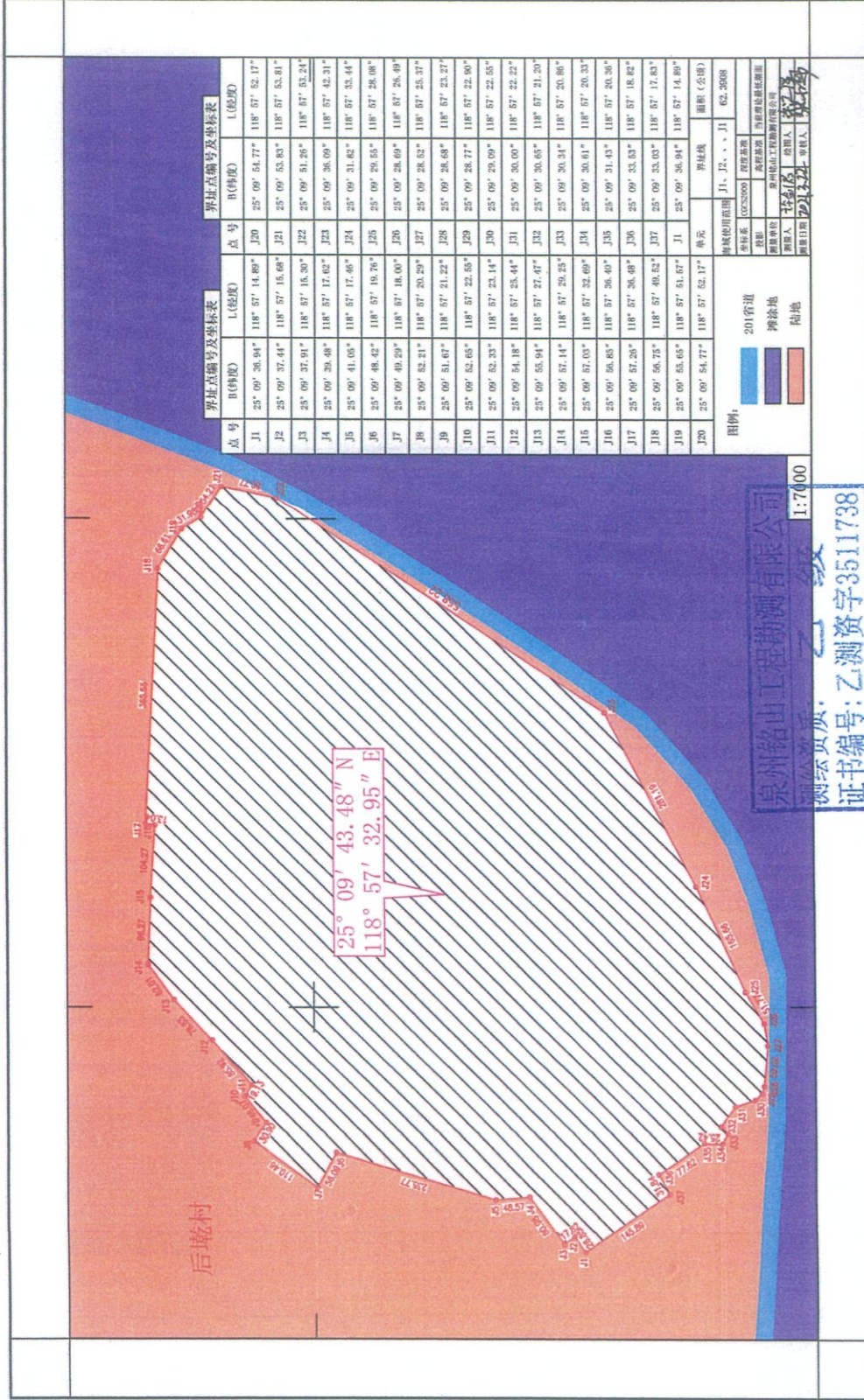

福建省海福水产养殖有限公司养殖水域滩涂界至图

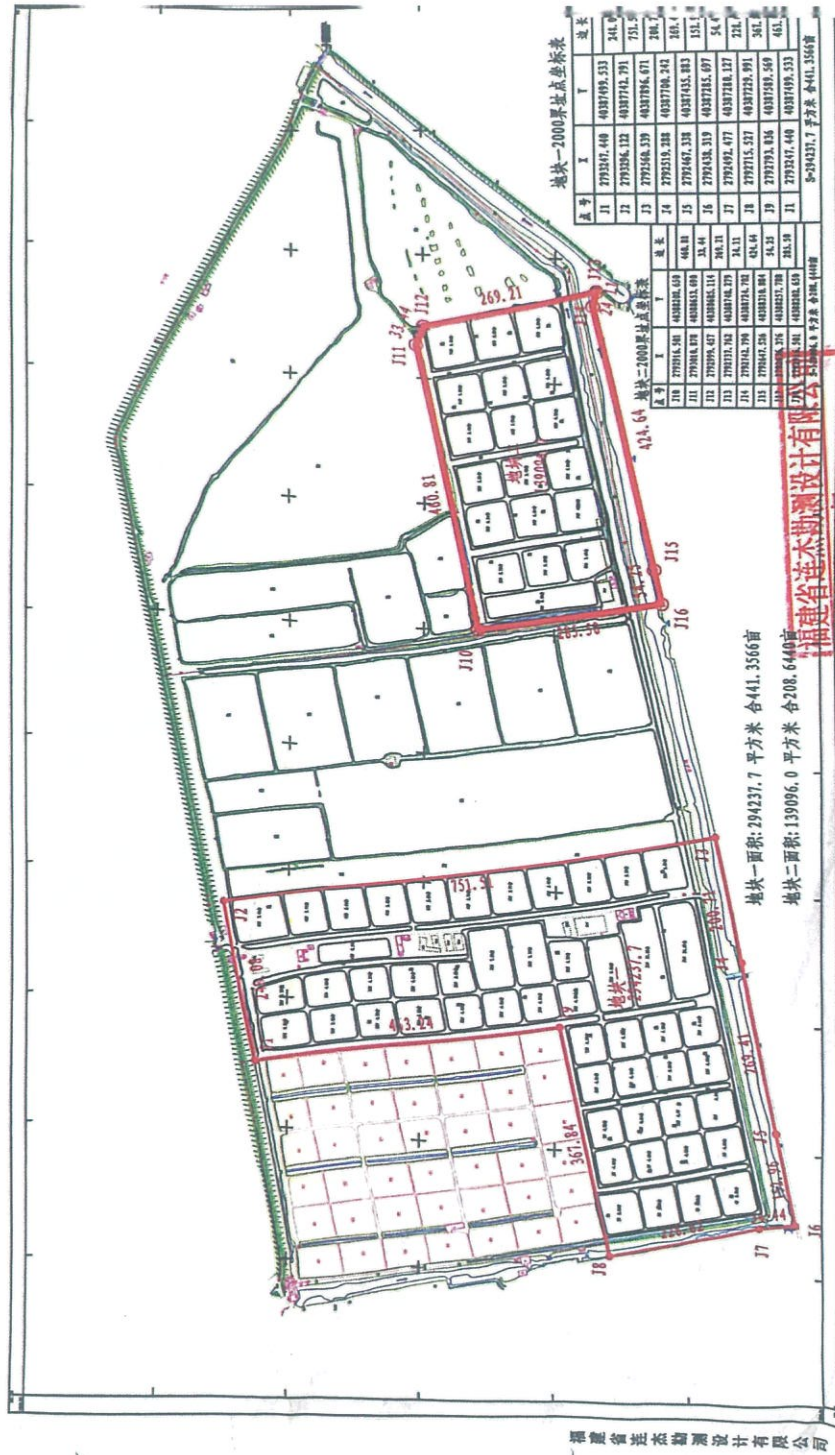

地块一-2000坐标系坐标表

| 点号 | X | Y | 距离 |
|--------------------------|------------|-------------|-------|
| 11 | 279351.448 | 4037495.533 | 241.9 |
| 12 | 279359.122 | 4037474.791 | 715.5 |
| 13 | 279248.339 | 4037196.671 | 201.7 |
| 14 | 279251.288 | 4037196.242 | 269.4 |
| 15 | 279246.338 | 4037433.313 | 151.1 |
| 16 | 279438.319 | 4037285.697 | 34.0 |
| 17 | 279492.477 | 4037218.137 | 221.8 |
| 18 | 279315.237 | 4037225.991 | 581.7 |
| 19 | 279393.816 | 4037199.549 | 461.3 |
| 20 | 279347.448 | 4037199.533 | 461.3 |
| S=94231.7 平方米 合141.3566亩 | | | |

地块二-2000坐标系坐标表

| 点号 | X | Y | 距离 | |
|---------------------------|------------|-------------|-------------|-------------|
| 21 | 279316.591 | 4038246.618 | 468.38 | |
| 22 | 279398.427 | 4038485.114 | 23.41 | |
| 23 | 279312.922 | 4038485.114 | 90.31 | |
| 24 | 279312.922 | 4038485.114 | 24.31 | |
| 25 | 279312.922 | 4038485.114 | 424.94 | |
| 26 | 279312.922 | 4038485.114 | 283.38 | |
| 27 | 279312.922 | 4038485.114 | 4038485.114 | 4038485.114 |
| S=139096.0 平方米 合208.6440亩 | | | | |

绘图员：陈福兴
审核员：范佳彬

泉港区海水养殖水域滩涂规划图 (2018-2030 年)

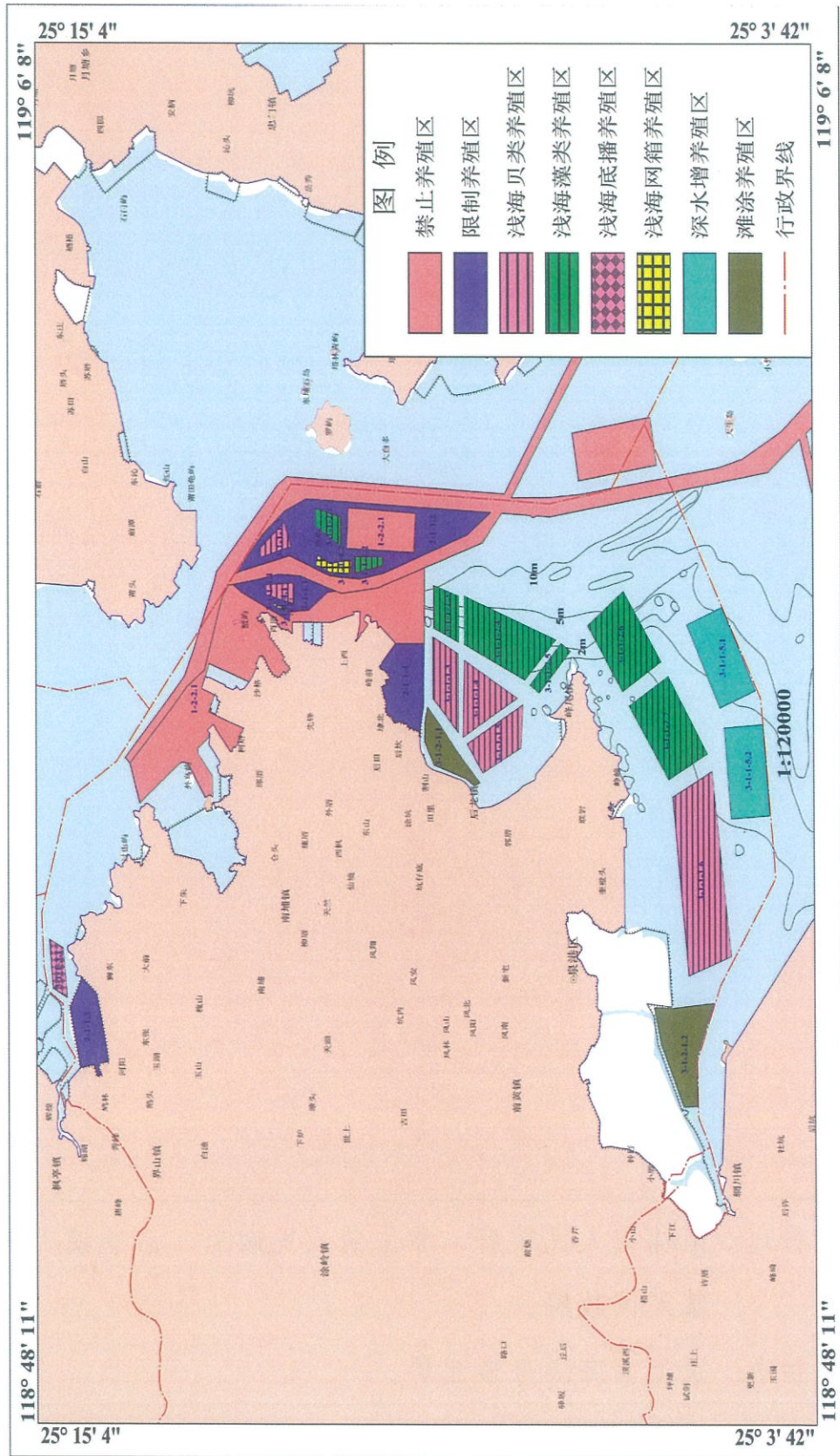

分送：南埔镇人民政府、界山镇人民政府、后龙镇人民政府、峰尾镇人民政府。

抄送：泉州市海洋与渔业局。

泉港区人民政府办公室

2026年4月10日印发
